2017 ICF CANOE SLALOM WORLD CUP 2017

PRAGUE , CZECH REPUBLIC 16. - 18.6. 2017

DIVÁCI
DOPRAVNÍ INFORMACE

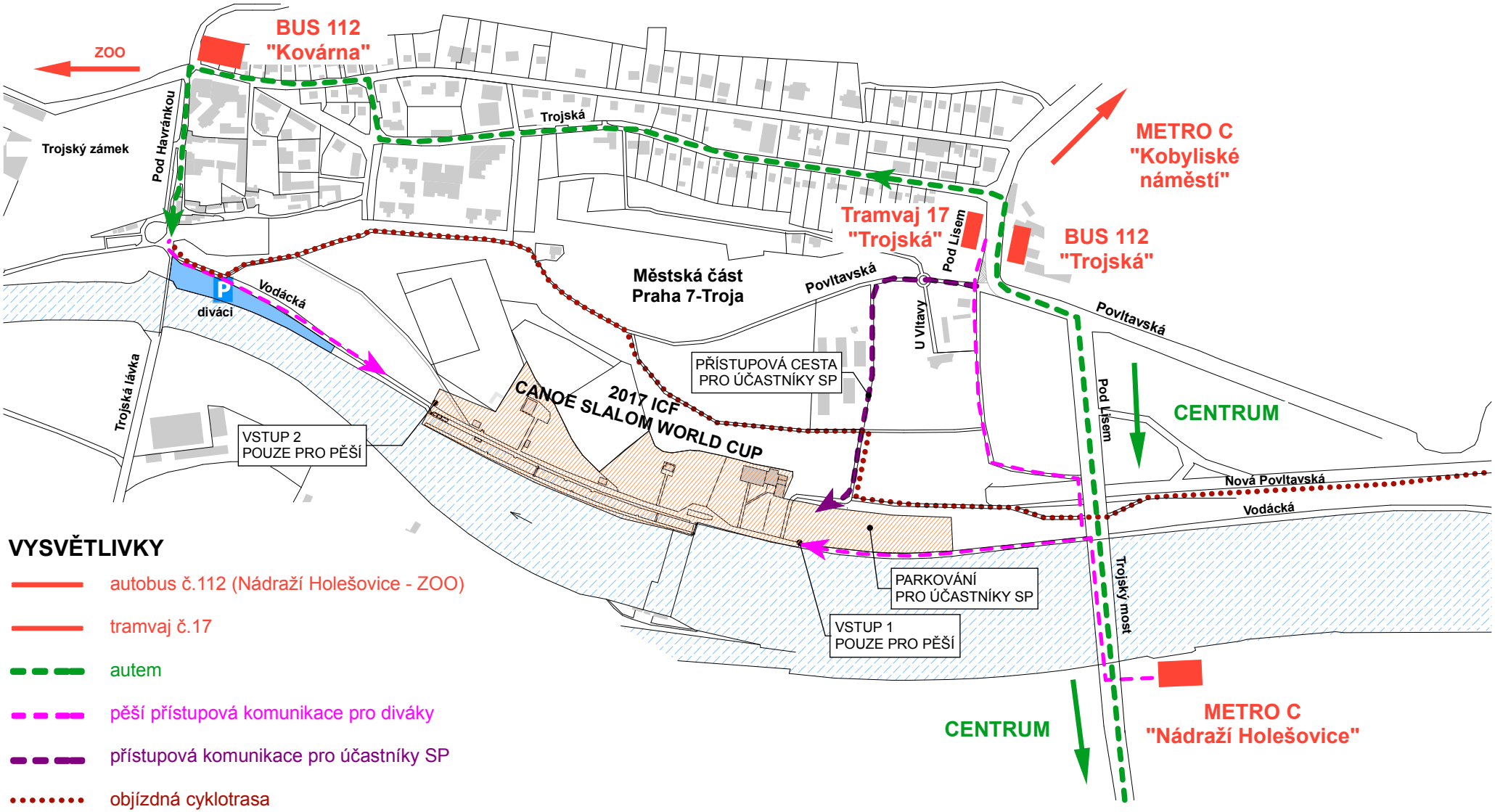

VYSVĚTLIVKY

- autobus č.112 (Nádraží Holešovice - ZOO)
- tramvaj č.17
- autem
- pěší přístupová komunikace pro diváky
- přístupová komunikace pro účastníky SP
- objízdná cyklotrasa